

**Cykelsti/sti registrering
i Herning kommune
ved
Grete Dohn Madsen**



Herning
Kommune

Stiregistrering før og nu i Herning kommune

Før

- Stier langs veje - stien registreres som en del af tværprofilen, med samme vejnr. som kørebane.
- Stier i egen trace - hvor stier registreres med selvstændige vejnr. og navn.

Nu

- Stier langs veje, som er fysisk adskilt fra vejen med kantsten eller rabat – får eget vejnr. (de fleste får 98 og 99 som vejdel og samme vejnr. som vejen.)
- Stier i egen trace, registreres som selvstændige stier, med eget vejnr. og navn.



Herning
Kommune

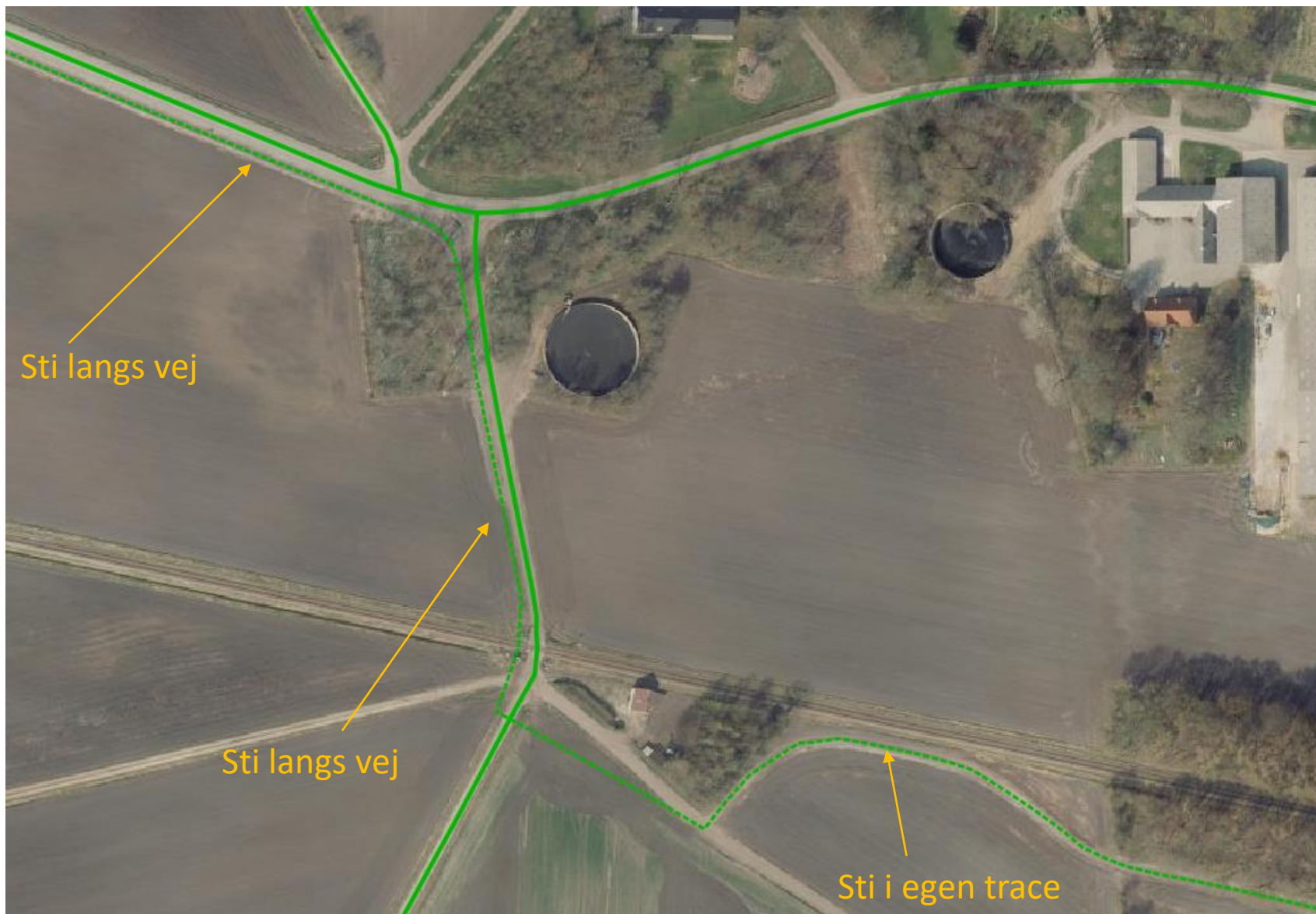

Herning
Kommune

Før 4 vejnr og dele - Nu en samlet sti

Tværsprofil for stien

Data for strækning « < 0/0000 - 2/0184 > » Vej 6570926-1AA Sti mel

Tværsprofil Justeringsarealer Kryds Tegn m PDF-udskrift Gem data

	Tværprofilelement	Vejside	Bredde		Kile	Funktion	Antal
			Start	Slut			
<input type="checkbox"/> <input type="checkbox"/>	81 Yderrabat	Venstre	<input type="text" value="1,00"/>	<input type="text"/>	<input type="checkbox"/>	<input type="text"/>	<input type="text"/>
<input type="checkbox"/> <input type="checkbox"/>	62 Cykelsti	Midt	2,50	<input type="text"/>	<input type="checkbox"/>	<input type="text"/>	<input type="text"/>
<input type="checkbox"/> <input type="checkbox"/>	81 Yderrabat	Højre	1,00	<input type="text"/>	<input type="checkbox"/>	<input type="text"/>	<input type="text"/>



Vej/sti klassificering vist i vores webkort.

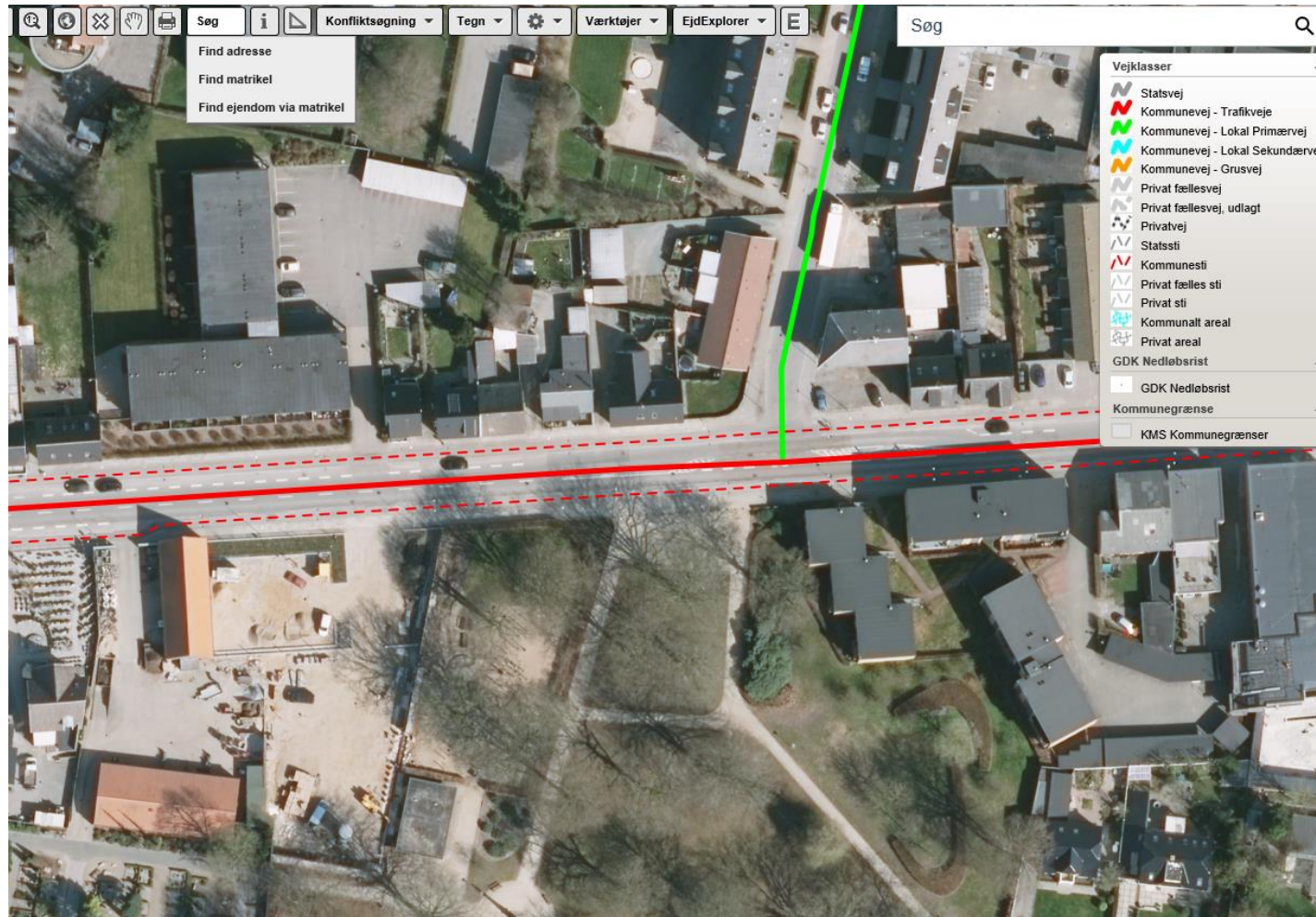

Herning
Kommune

Cykelsti langs vej med kantsten

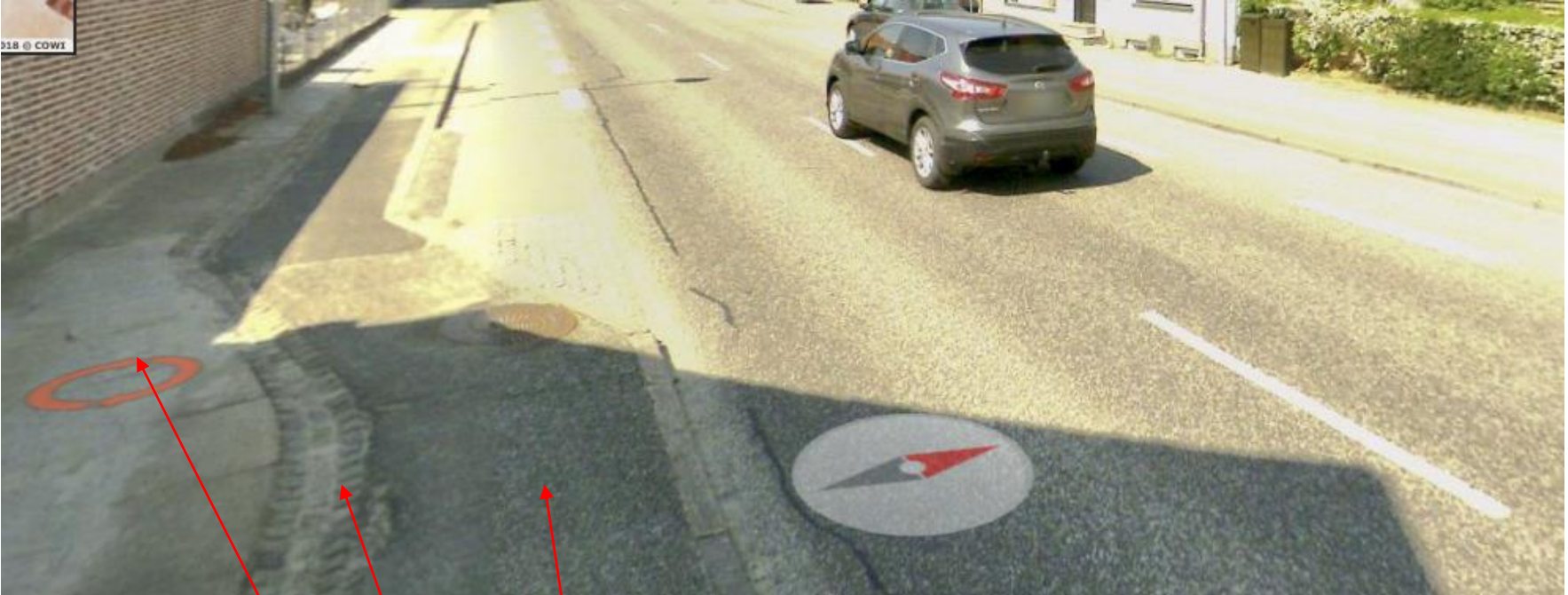

Data for strækning « < 0/0524 - 0/0555 > » Vej 6578973-99 Vestergade

Tværsprofil Justeringsarealer Kryds Tegn m PDF-udskrift Gem data Opret delepoint Nedlæg delepoint

Tværselement	Vejside	Bredde		Kile	Funktion	Antal spor	Over
		Start	Slut				
61 Forov	Venstre	1,20		<input type="checkbox"/>			
51 Skillerabat ml.fortov-cykelsti	Venstre	0,30		<input type="checkbox"/>	...		Chaussesten
62 Cykelsti	Midt	1,20		<input type="checkbox"/>	Cykelsti		

Cykelsti langs vej med kantsten

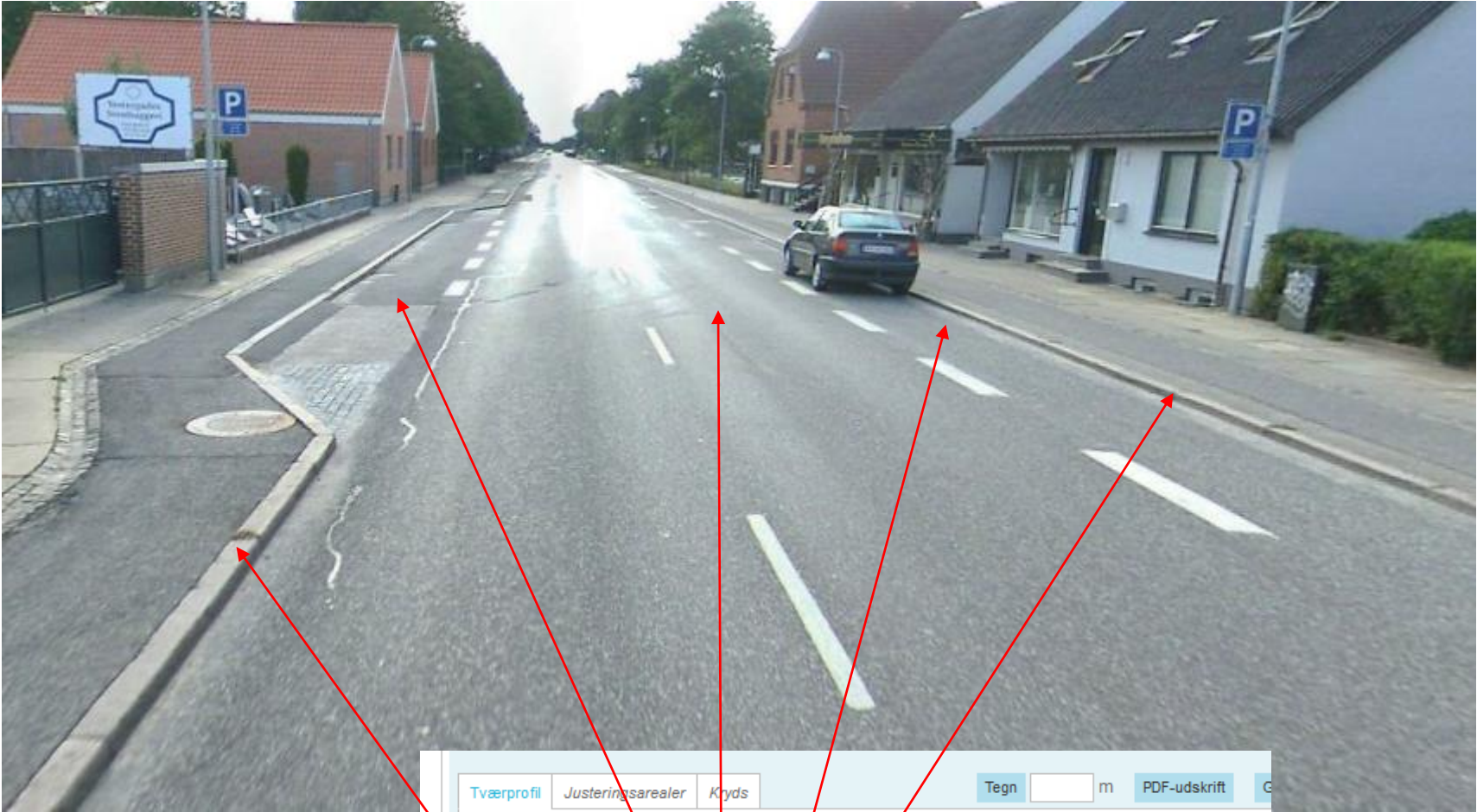

Tværprofil Justeringsarealer Kryds Tegn m PDF-udskrift

	Tværprofilelement	Vejside	Bredde		Kile	Funktion
			Start	Slut		
X	27 Kantsten mod kørebane	Venstre	0,15		<input type="checkbox"/>	
X	16 Øvrige	Venstre	1,75		<input type="checkbox"/>	Busholdeplads
X	4 Kørebane	Midt	6,00		<input type="checkbox"/>	
X	5 Højre spor	Højre	2,00		<input type="checkbox"/>	
X	27 Kantsten mod kørebane	Højre	0,15		<input type="checkbox"/>	



Herning
Kommune

Cykelsti langs vej

Data for strækning « < 0/0283 - 0/0706 > » Vej 65

Tværsprofil Justeringsarealer Kryds Tegn m PDF-udskrift

Ny	Tværprofilelement	Vejside	Bredde		Kile	Funktion
			Start	Slut		
<input checked="" type="checkbox"/>	62 Cykelsti	Midt	2,00	<input type="text"/>	<input type="checkbox"/>	Dobbeltrettet, eget trac...
<input checked="" type="checkbox"/>	81 Yderrabat	Højre	2,50	<input type="text"/>	<input type="checkbox"/>	

Tværsprofil

Data for strækning « < 43/0273 - 43/0276 > »

Tværsprofil Justeringsarealer Kryds

Ny	Tværprofilelement	Vejside	Bredde	
			Start	Slut
<input checked="" type="checkbox"/>	81 Yderrabat	Venstre	1,50	<input type="text"/>
<input checked="" type="checkbox"/>	4 Kørebane	Midt	7,50	<input type="text"/>
<input checked="" type="checkbox"/>	81 Yderrabat	Højre	3,00	<input type="text"/>

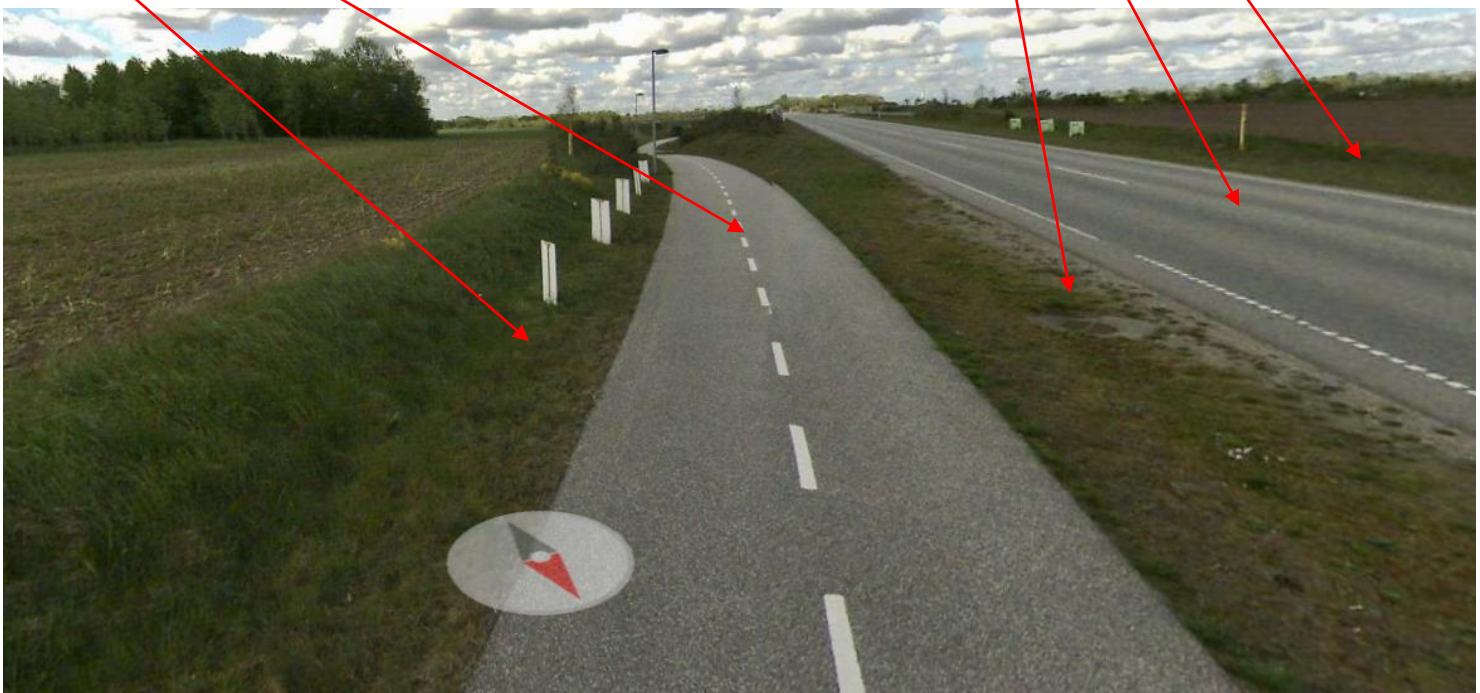

Cykelsti / cykelbaner

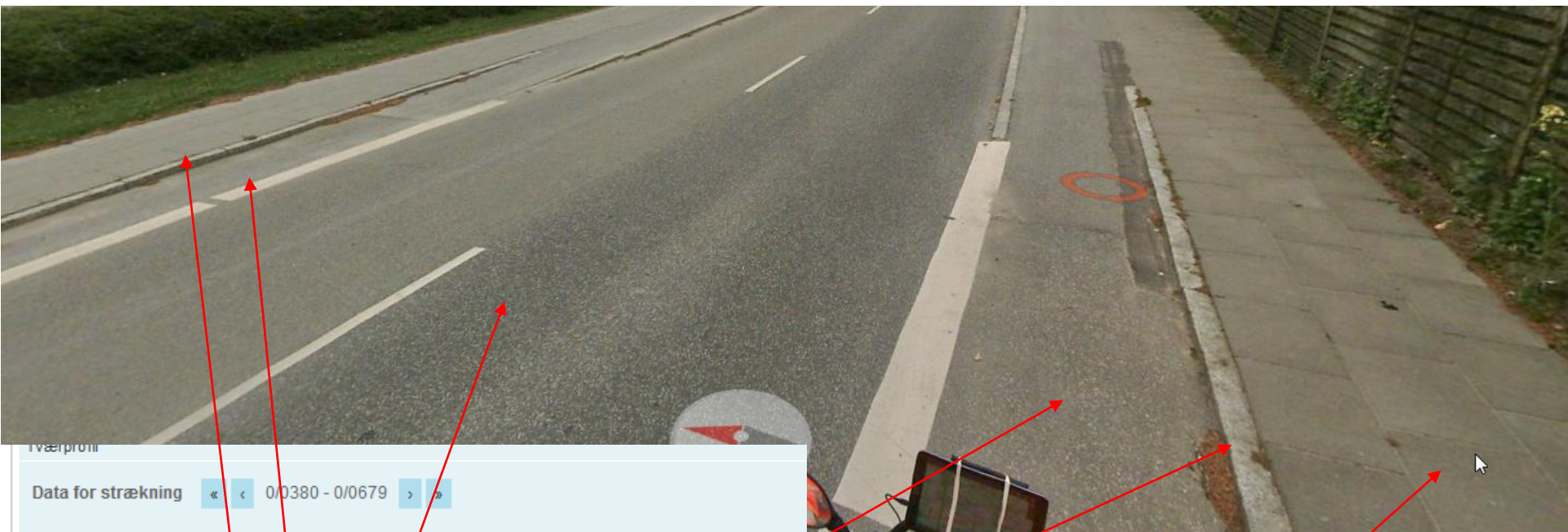

Tværprofil
Data for strækning « < 0/0380 - 0/0679 > »

Tværprofil Justeringsarealer Kryds Tegn 400 m PDF-udskrift

Tværprofilelement	Vejside	Bredde		Kile	Funkt
		Start	Slut		
27 Kantsten mod kørebane	Venstre	0,15		<input type="checkbox"/>	
56 Yderkantbane	Venstre	1,30		<input type="checkbox"/>	
4 Kørebane	Midt	6,40		<input type="checkbox"/>	
56 Yderkantbane	Højre	1,30		<input type="checkbox"/>	
27 Kantsten mod kørebane	Højre	0,15		<input type="checkbox"/>	

0/0373 - 0/0671 Vej 6574164-98 Kollundvej kmt 0/0000-0/0722

Kryds Tegn m PDF-udskrift Gem data Opret delepunkt Nedlæg delepunkt Normalprofil

Vejside	Bredde	Start	Slut	Kile	Funktion	Antal spor	Overflade
Højre	1,30			<input type="checkbox"/>			