

RELEASENOTER TIL VERSION 1.9 SP7

INDHOLD

TILLADELSER.....	1
REFERENCESYSTEMMODULET	5
NABORETSMODUL.....	6
LAG MED BYGVÆRKER.....	7
TILFØJELSE TIL LAG MED SKADESPONT	8
AREALER OG Udstyr	9
ÆNDRING VEDR. LAG MED TÆLLESNIT FRA MASTRA.....	9
MULIGHED FOR VISNING AT TAVLE IKONER	10
TILFØJELSE TIL LAG MED KØREBANEBREDDE.....	10
LAG MED FRAKØRSLER	11
TILFØJELSE AF UDTRÆK.....	11

TILLADELSER

ROVa – ny ansøgningstype

Som noget nyt kan du nu oprette manuelle sager til råden over arealer til arrangementer. Fra januar 2014 vil det tillige være muligt at åbne op for at modtage sagerne digitalt fra WebGT. Når sagerne oprettes via WebGT, har ansøger mulighed for at tegne en polygon på kortet, så det præcist kan angives, hvor arrangementet skal afholdes.

Med denne nye sagstype kan du give tilladelse til at borgere og firmaer råder over et bestemt areal på veje, pladser og grønne områder. Sagerne behandles i tilladelsesmodulet, hvor de vises i en liste og på et kort, så du har et godt overblik over dine sager. Med de digitale sager får ansøger direkte besked, når en ansøgning godkendes eller afvises. Du har derudover mulighed for at orientere relevante myndigheder og personer ved at bruge den nye funktionalitet "Orientering af interessenter". Se nærmere beskrivelse i afsnittet nedenunder. Alle sager bliver arkiveret i vejman.dk, og du kan let søge på tværs af igangværende og arkiverede sager.

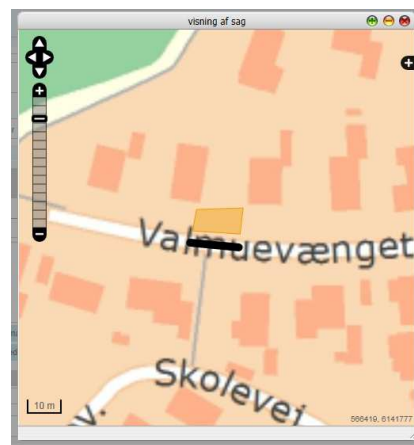

Du kan behandle følgende arrangementstyper:

- Afspærring af veje
- Bannere, plakater og skilte
- Brug af pladser og torve

Steder	Arrangement	Interessenter	Vilkår	Bemærkninger	Dokumenter	Forlængelse	Historik	Faktura
Type	Bannere, plakater og skilte							
Beskrivelse	Plakater til loppemarked							
Areal/størrelse	50 x 70							
Antal/antal deltagere	10							
Øvrige berørte veje	Hovedgaden, Søndervej, Dahvej							

- Cirkus
- Film- og TVoptagelser
- Motions- og cykelløb
- Stadeplads
- Udendørsservering/vareudstilling
- Vejfest
- Øvrige

Orientering af interessenter

Det er nu muligt at vælge hvilke interessenter, der skal orienteres på mail. Orienteringen er knyttet til sagens tilstandsskift fx godkendelsen. Markeringen af, hvem der skal orienteres og hvornår, sker på fanen Interessenter:

En interessant, der skal orienteres behøver ikke at have en Rolle, men skal altid have en e-mail adresse registreret. Det kan være en god idé at oprette interessenter, der skal orienteres ofte i Interessentregistret. Dermed slipper man for at indtaste oplysningerne hver gang.

Marker ved hvilke tilstandsskift, interessenten skal orienteres og vælg endelig knappen "Gem" i handlingsrammen.

Når sagen senere skifter tilstand, vil der automatisk gå en mail ud til de interessenter, der er valgt orientering af. Foruden oplysning om hvilken vejmyndighed, der har behandlet sagen, indeholder orienteringsmailen hovedoplysninger om, hvor og hvornår der arbejdes på vejen.

Eksempel på en orienteringsmail fra Vejdirektoratets testmiljø:

Vejdirektoratet Område Østdanmark har 04-12-2013 afvist følgende rådighedansøgning

FORMÅL OG VARIGHED

Tilladelsesnr: 13-00526
 Påbegyndes: 07-12-2013 kl. 07:00 Afsluttes: 15-12-2013 kl. 10:00
 Vejarbejdersvarlig: Hansemand
 Arbejdets art: bemærkning til arbejdets art
 Faglig kategori: Asfaltreparationer Fremkommelighedskategori: Bevægeligt arbejde uden for kø

ARBEJDSSTIDER

Afspærring: Hele døgnet
 Opsættes kl: 07:00 Nedtages kl: 10:00
 Øvrige bemærkninger: Bemærkning til tidsrummet

SAGSBEHANDLER

Navn: Lisette
 Telefon: 12345678
 E-mail: ldb@vd.dk

STEDOPLYSNINGER

Vej: 0000111-0 BALLERUP-BAGSV/ERD (RING 4) (postnr. 1234) 1-2, 3/0004-5/0006,
 rute 7, frakørsel 8-9
 Stedbeskrivelse: Beskrivelsen af første strækning
 Afmærkning iht: Jf. vejreglernes tegningsnummer 1-1
 Trafikale restriktioner
 Antal farbare vognbaner: 1 ud af i alt: 2
 Mindste frihøjde: 4.0 m Mindste bredde: 3.0 m

Når en interessent er blevet orienteret, vil det fremgå af fanen Interessenter med et @ ud for interessentens navn:

Gravesteder	Interessenter	Vilkår	Bemærkninger	Dokumenter	Forlængelse	Færdigmelding	Vejfetersyn	Historik	Faktura
Interessenter									
	Roller	Type	CVR	Firmanavn	Navn				
	Ansegeri/Anmelder, Afmærknin	Firma	12345678	Danske Forsyning *	Lisette Lykke de Boer @				

Endvidere vil det fremgå på fanen Historik, hvem der er blevet orienteret samt hvornår.

Det er muligt at vælge orientering i forbindelse med følgende tilstandsskift:

- Godkendelse
- Afvisning
- Godkendelse af forlængelse
- Afvisning af forlængelse
- Annullering

Digitalt politisamtykke

Politi har i deres adgang til vejman.dk fået opfyldt ønsket om at kunne se alle behandlede sager i et arkiv. Desuden kan politibrugerne nu foruden navnet og e-mailadressen for den tilknyttede sagsbehandler også se sagsbehandlerens telefonnummer:

Sagsbehandler hos myndighed: Lisette de Boer E-mail: ldb@vd.dk **Telefon: 22334455**

Politets journalnr. Tilstand
 Samtykke afventer

Bemærkning til vejmyndighed

Fil	Fra	Navn	Intern	Handling	Tekst	Kategori	Vedhæftningsdato	Gældende
Dok1.docx	Ansøger	Broker	Nej	Opret sag	spec	Specifik afmærkning	27-10-2013 21:11:51	

Oplysningerne kommer fra brugerregistreringen. Kontakt din lokaladministrator for vejman.dk, hvis du er i tvivl om, hvilke oplysninger du er registreret med.

Har politiet skrevet en bemærkning eller vedhæftet et dokument i forbindelse med afgørelsen om samtykke, fremgår dette nu tydeligt af sagens handlingsramme:

Sagen er i øjeblikket **Godkendt**

Denne sag indeholder en eller flere bemærkninger fra politiet

Dokumenter

Fil	Fra	Navn	Intern	Handling	Tekst	Kategori	Vedhæftningsdato	Gældende
13F07047F-5B40-46A5-BADD-84DF4540B273.docx	Ansøger	Broker	Nej	Opret sag	spec	Specifik afmærkning	14-10-2013 10:52:37	

Generelle rettelser:

- "Vælg afmærkningsplan" indeholder nu de nye afmærkningstegninger fra 1. oktober 2013
- Husnummer opdateres nu på Sagsoversigten
- Valg i "Opsætning af valglister" under Brugerindstillinger gælder nu også for tilladelser. Er der valgt "Kun søgning fra starten af tekst i valglister", så er det sådan vejnavnesøgningen i forbindelse med stedfæstelsen af sager søger.

REFERENCESYSTEMMODULET

Der er tilføjet funktionalitet til ajourføring af gyldighedsdato og bestyrer i højreklikmenuen.

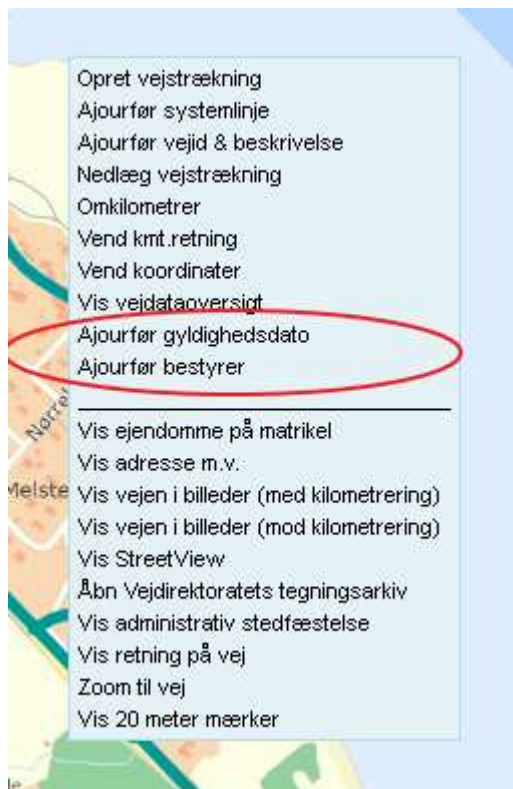

Gyldighedsdatoen er datoen, for hvilken vejstrækningen kan ses i vejman.dk. Gyldighedsdatoen inddateres, når en vej/vejstrækning oprettes i vejman.dk. Nu er der også mulighed for at ændre gyldighedsdatoen efterfølgende.

Ajourføring af bestyrer bruges mest af systemadministratorer, men kan i realiteten bruges af enhver, der har skriverettighed til det faglige emne Referencesystem for både den gamle og nye bestyrer.

- Vejid *: 200518 - 0
- Frakmt *: 20 / 856
- Bestyrelse *: Egedal
- Vejbeskrivelse: HILLERØD - MÅLØV
- Tilkmt *: 22 / 482

At the bottom of the form, there are two buttons: "Gem rettelse" (Save correction) and "Afbryd" (Cancel).

NABORETSMODUL

Der er tilføjet en rapport, der kan dokumentere naboretsforholdene i et område eller på en konkret lokalitet til brug for journalisering. Rapporten inkluderer kort samt data på listeform, herunder både naboretsdata samt data om uheld, hastighedsgrænser og trafik.

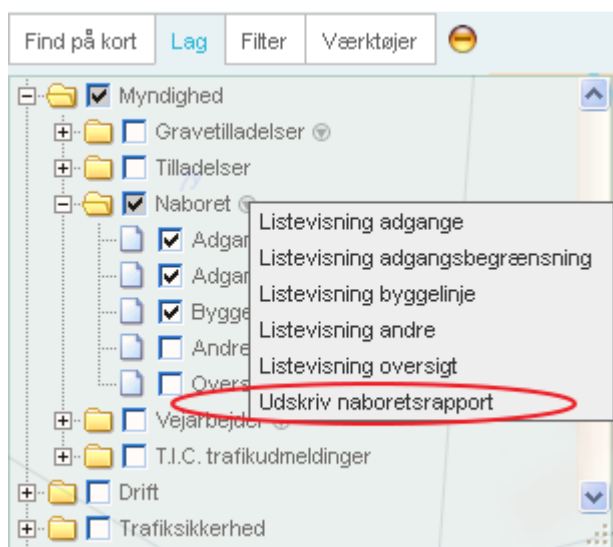

Der er nu mulighed for at indlægge geometrier, der er kombinationer af punkter, linjer og flader. I denne forbindelse er tegnefunktionen omlagt, og der er indført en tegnepalette i øverste højre hjørne.

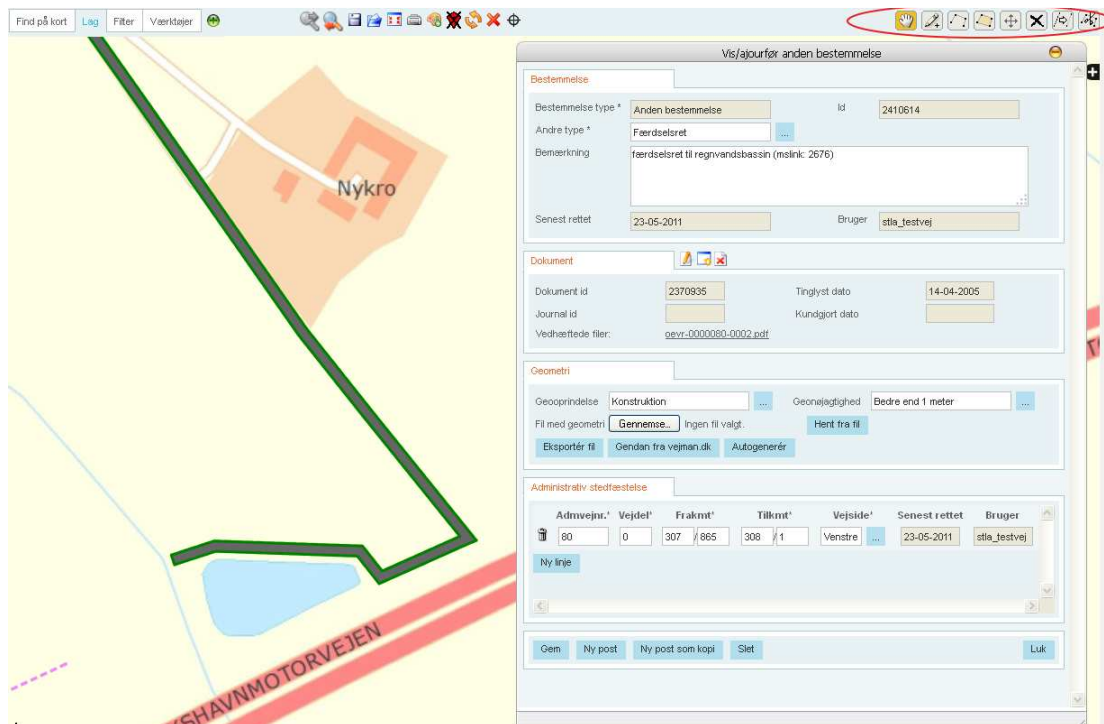

LAG MED BYGVÆRKER

Der er tilføjet et lag med bygværker i kortmodulet. Bygværksdata er overført fra Danbro, og omfatter bygværker for alle bestyrere i Danbro inkl. bygværker tilhørende Banedanmark. Der hører en listevisioning med til laget.

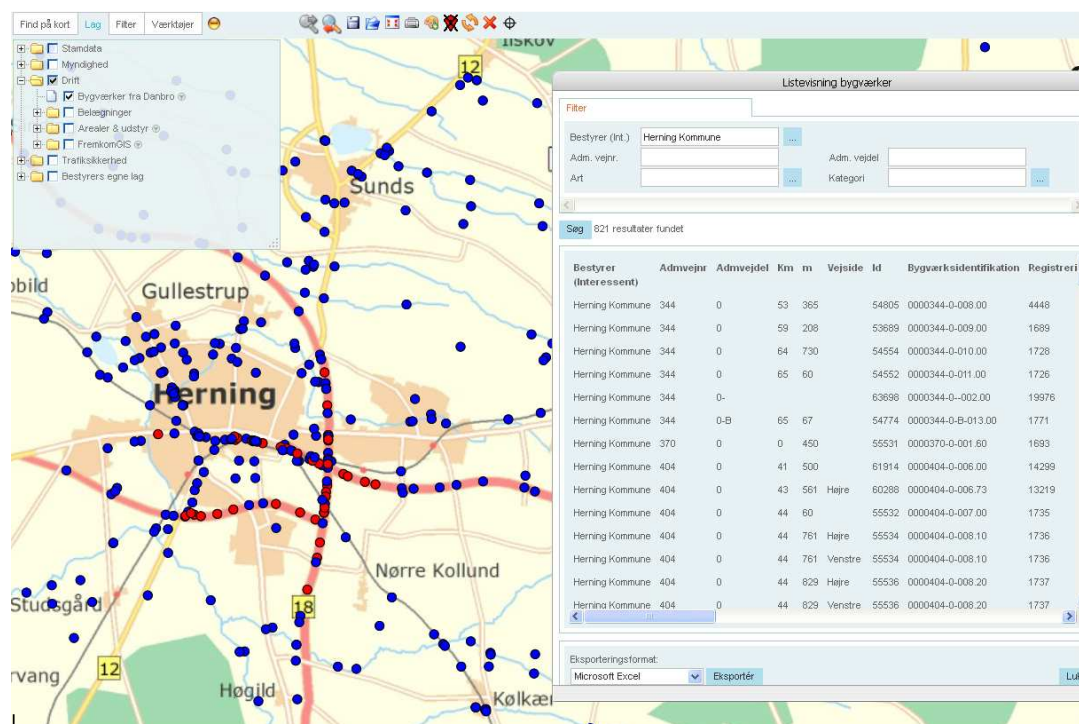

TILFØJELSE TIL LAG MED SKADESPONT

Der er tilføjet vejnavn til infoboksen.

- Standdata
- Myndighed
- Drift
 - Bygværker fra Danbro
 - Belægninger
 - HSD-målinger
 - Komfortmålinger
 - Slidlag
 - Skadespoint** (highlighted with a red circle)
- Arealer & udstyr
- FremkomGIS
- Trafiksikkerhed
- Bestyrers egne lag

The main map area shows a road network with a red line segment. A popup window is open over the map, displaying the following data:

Vejnr:	318
Vejdel:	0
Frakmt:	9/0700
Tilkmt:	14/0556
Vejside:	Midt
Vejnavn:	Aabenraavej (highlighted with a red circle)
Skadespoint:	0.13
Hovedeftersynsdato:	27-03-2012
Bemærkning:	
Dataejer:	Vejdirektoratet
Vejnettype:	Vej

AREALER OG Udstyr

Der er tilføjet en listevisioning til serviceområder.

Id	Admvejnr	Admvejdel	Kmt	Vejside	Bestyrer	Ilavn	Type	Areal	Oprindelse	Højag
3341362	11	0	21,0546	H	VD	myplace2	Parkeringsplads	8082	Frihånd	Bedre
3356078	11	0	42,0207	V	VD	test123	Parkeringsplads	72845	Frihånd	Bedre
3339231	11	0	42,0486	V	VD	myplace	Parkeringsplads	330958	Frihånd	Bedre
3327780	11	0	62,0315	V	VD	myplace	Parkeringsplads	1925	Frihånd	Bedre
3339253	11	6	23,0559	H	VD	my	Rasteplads	822393	Frihånd	Bedre
3327804	170	0	8,0783	H	VD	TESTTP3	Parkeringsplads	24797	Frihånd	Bedre
3341329	171	0	15,0450	V	VD	Ved Aa Kirke	Parkeringsplads	625	Frihånd	Bedre
3327823	8888882	3	11	H	VD	myplace2	Parkeringsplads	307	Frihånd	Bedre

ÆNDRING VEDR. LAG MED TÆLLESNIT FRA MASTRA

Det er nu også muligt at få adgang til MASTRA rapporter for kommuneMASTRA brugere (ved højreklik på et tællesnit)..

- Vis Mastra-rapporter
- Vis ejendomme på matrikel
- Vis adresse m.v.
- Vis vejen i billeder (med kilometrering)
- Vis vejen i billeder (mod kilometrering)
- Vis StreetView
- Åbn Vejdirektoratets tegningsarkiv
- Vis administrativ stedfæstelse
- Vis retning på vej
- Zoom til vej
- Vis 20 meter mærker

LAG MED FRAKØRSLER

Det er nu også muligt at få vist laget Frakørsler under Stamdata.

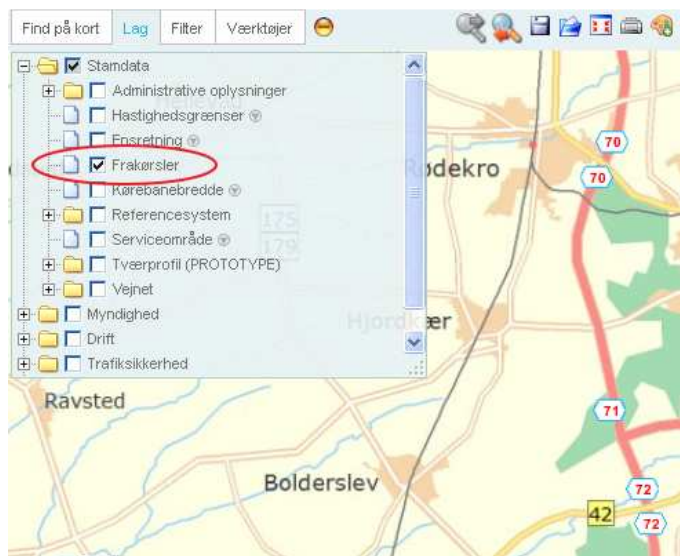

TILFØJELSE AF UDTRÆK

Der er tilføjet et udtræk i brugeruniverset under Drift / Længder og sporlængder – Vej længder fordelt på vejstatus.

